DREAM CRUISES
星夢郵輪

探索夢號

探索夢想新旅程

世界TOP 20中型郵輪
Berlitz
2020
伯利茲郵輪年鑑

德國製造

探索夢號

登上星夢郵輪旗下的新成員「探索夢號」，暢遊更廣闊的遠海領域及更迷人的目的地。亞太區航速最快的「探索夢號」，懷抱夢想家的探索精神，更秉承融貫東西的理念，匠心打造洋溢意式情調的精緻海上空間，並薈萃最新的世界級大型舞台表演以及得獎無數的亞洲美食盛宴。賓客在盡情發掘異國風情勝地的同時，亦可感受亞洲殷勤好客的摯誠務，夢享賓至如歸的探索旅途。

探索夢號小檔案

排水量: 75,338噸
長度: 268米
寬度: 32米
甲板層數: 13
載客量: 1,856 (下鋪床位)
客房數量: 928
承建商: 德國 Meyer Werft

10大特色

皇宮
尊享寬敞套房、歐式私人管家服務及專屬設施

意大利披薩餐廳
融合意國及日式風味的新派意大利菜和披薩，專為熱愛創意美食的賓客而設

海鮮燒烤餐廳 (由名廚馬克·貝斯特主理)
在浪漫的星空下品嚐澳洲名廚以精選新鮮海產烹調的晚餐，享受優雅舒適的戶外用餐體驗及壯闊海景

火鍋
正宗中式盛宴，備有選擇豐富的滋補湯底

羅馬泳池
以古羅馬為設計主題的戶外泳池甲板，備有「凱撒」滑梯、按摩池、現場樂隊表演舞台及大型LED屏幕，可供暢泳及作日光浴

VR探索館
沉浸在繽紛VR遊戲的奇妙世界，享受尖端虛擬科技帶來的無窮樂趣

小小夢想家天地
專為小朋友而設的夢想天地，透過遊戲、工作坊、化妝派對及DJ攤位，打造美妙海上時光

棕櫚閣
悠享咖啡或美酒及欣賞壯闊海景的觀景酒廊

星座劇院
於裝飾華麗的劇院欣賞百老匯式大型現場表演

星夢餐廳
佈置優雅的免費餐廳供應中西佳餚

*圖片只供參考。

探索更多特色:

絲路花舞中餐廳
精心烹製的傳統點心及粵菜

海馬日本料理 - 壽司及鐵板燒
新鮮壽司及經典日本菜式

甜品匯
精緻美味蛋糕及手工朱古力

抹茶坊
暢享風靡日本以至整個亞洲的甜品

動感地帶
備有多款遊戲機的多用途活動專區

水療中心
水療護理、腳底按摩及桑拿浴

藍湖美食
全日開放及來自亞洲和環球的街頭
美食盛會

星夢精品廊
匯集環球品牌的免稅購物天地

*圖片只供參考。

餐廳及酒吧	樓層
海鮮燒烤餐廳(由名廚馬克·貝斯特主理)	13
露天吧	13
意式手作冰品	12
醇夢雪茄廊	12
棕櫚閣	12
麗都自助及燒烤餐廳*	12
火鍋	8
海馬日本料理	8
藍湖美食	7
麵包工坊	7
甜品匯	7
大堂咖啡	7
抹茶坊	7
意大利披薩餐廳	7
絲路花舞中餐廳	7
百味軒*	6
星夢餐廳*	6

美容與養生	樓層
健身中心	12
水療中心	12
美髮沙龍	12

康體設施	樓層
緩跑徑	13
綜合運動場	13
「凱撒」滑水梯	12
羅馬泳池	12
悠閒大道	7

皇宮	樓層
皇宮泳池及日光甲板	10
皇宮餐廳	10
皇宮接待處	10

青少年及兒童設施	樓層
小小夢想家天地	13
動感地帶	12

雲頂俱樂部	樓層
俱樂部	10

娛樂	樓層
VR探索館	12
海上雲頂世界	7
國際廳	7
尊尚廳	7
星座劇院	7
麻將廳	7

購物	樓層
寫真廊	12
星夢精品廊	8及7
糖果屋	8

其他服務	樓層
8號宴會廳-多用途場地	8
接待處	7
岸上遊櫃枱/船票預訂中心/劇院售票處	7
星宴	7
醫務室	4

*免費餐廳

客房

皇宮庭苑別墅

面積約85平方米 | 可容納人數: 4 人 | 位於11層

一張特大雙人床 + 一張雙人沙發床

皇宮行政套房

由50平方米起 | 可容納人數: 3人 | 位於9/10層

一張特大雙人床 + 一張單人沙發床

皇宮豪華套房

面積由37平方米起 | 可容納人數: 4人 | 位於10/11層

一張特大雙人床 + 一張雙人沙發床

皇宮套房

面積由21平方米起 | 可容納人數: 4 人 | 位於9/10層

一張特大雙人床 + 一張雙人沙發床

露台客房

面積由18平方米起 |
可容納人數: 3-4人 | 位於9/10/11層

兩張單人床 + 一張雙人沙發床*

海景客房

面積由13平方米起 | 可容納人數:
2- 4人 | 位於4/5/6/8/9/10/11層

*一張雙人床/ 兩張單人床/
兩張單人床 + 一張壁櫃床 +
一張單人沙發床/
一張雙人床 + 一張單人沙發床*

舷窗客房**

面積由8-20平方米起 |
可容納人數: 2- 4人 | 位於4/5/6/11層

一張雙人床/兩張單人床 +
一張單人壁櫃床 + 一張單人沙發床*

內側客房

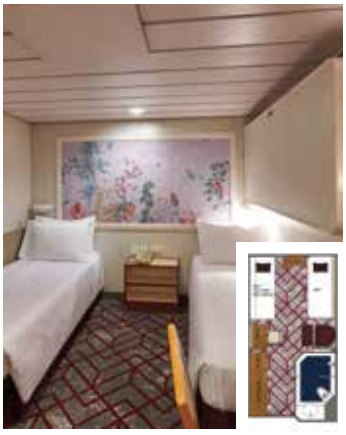

面積由12平方米起 |
可容納人數: 2-4人 |
位於4/5/6/8/9/10/11層

*一張雙人床 + 一張單人沙發床 /
兩張單人床 + 一張單人壁櫃床 +
一張沙發床*

*配備床型可由兩張單人床組成雙人床。 **此房型只於2020年3月27日後的航次提供
#圖片只供參考。

探索夢號甲板平面圖

類別

- 皇宮庭苑別墅
- 皇宮行政套房
- 皇宮豪華套房
- 皇宮套房

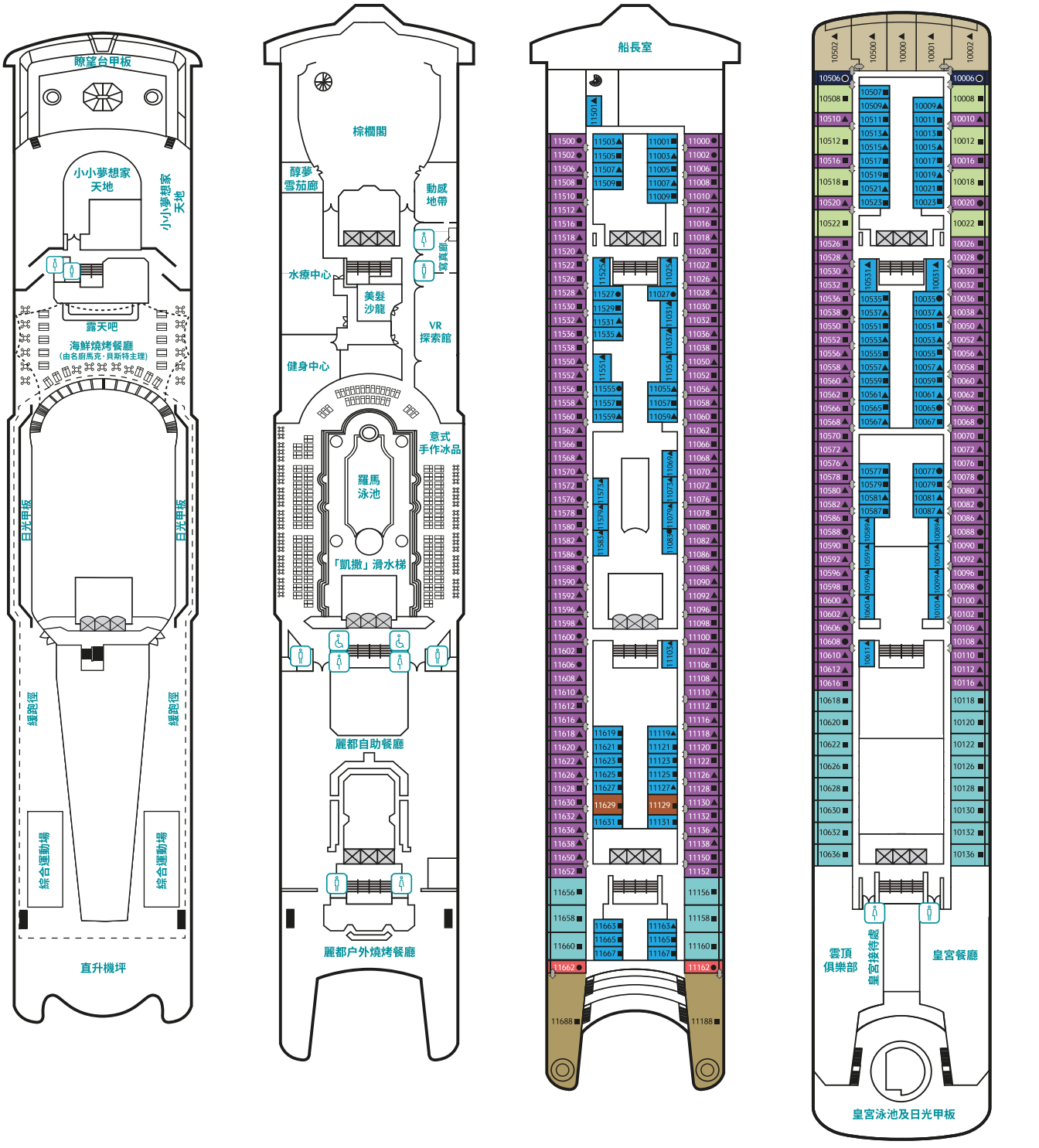

13層甲板
綜合運動場，餐廳及酒吧

12層甲板
水上活動，水療中心，健身中心，沙龍，酒廊，動感地帶及VR探索館

11層甲板
皇宮，套房，露台、舷窗及內側客房

10層甲板
皇宮，雲頂俱樂部，套房，露台及內側客房

露台客房
海景客房
舷窗客房
內側客房
內側客房(關愛)

二人房
三人房
四人房

連通房

備註：以上客房最高容納人數標誌只適用於2020年3月27日後的航次。

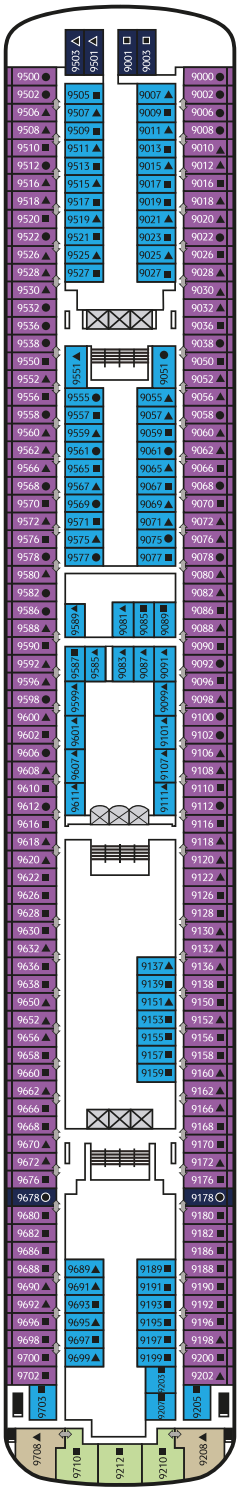

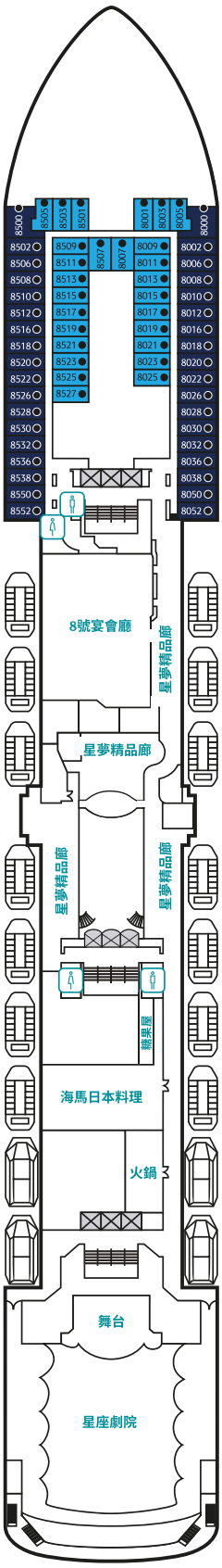

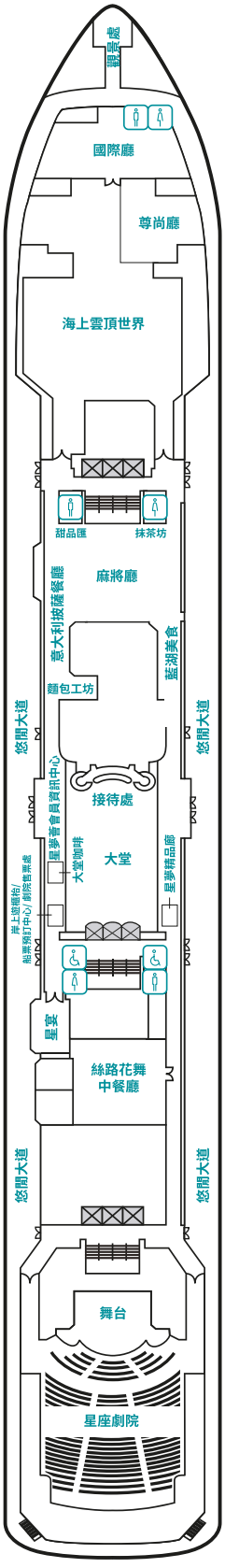

9層甲板
套房，露台及內側客房

8層甲板
餐廳，精品店，海景及內側客房

7層甲板
大堂，劇院，餐廳及咖啡座

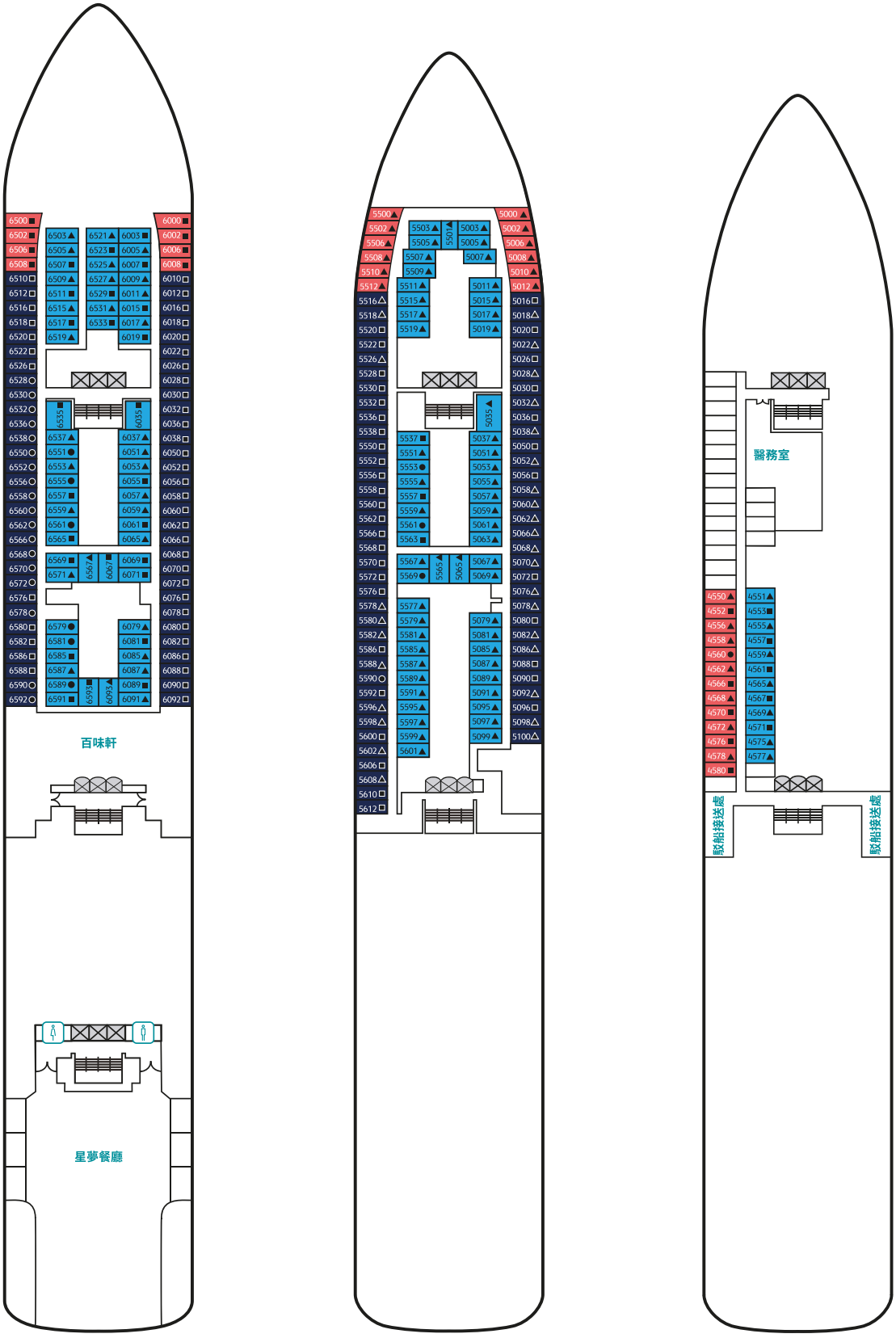

6層甲板
餐廳，海景、舷窗及內側客房

5層甲板
海景、舷窗及內側客房

4層甲板
海景、舷窗及內側客房，
醫務室

「The Palace皇宮」設有超過40間尊貴套房，包括2間皇宮庭苑別墅以及尊屬泳池、酒廊及餐廳，致力以「船中豪華船」概念為旅客打造薈萃精品郵輪特色的尊屬天地，匯聚絕無僅有的奢適生活體驗。賓客可奢享精緻豪華的意式風格套房和皇宮餐廳的亞洲及歐洲美饌，隨時候命的星夢管家團隊，以體貼周到的服務及豐厚全面的專業知識為旅客帶來無與倫比的尊貴享受。

THE PALACE 皇宮

精緻豐盛的免費餐飲

私密專屬的各項設施

歐式管家服務

超過40間寬敞豪華套房

星夢船隊

星夢郵輪自2016年首航以來，致力成為區內業界典範，並憑藉旗下屢獲殊榮及廣受好評的高端船隊，為旅客打造啟迪夢想的至臻海上之旅。星夢船隊旗下的每一艘郵輪均以德國精湛造船工藝、專為亞洲市場量身打造，配合嚴謹的北歐安全標準和亞洲誠摯好客之道，完美體現「源自亞洲，融匯國際精粹」的品牌理念。倍受讚譽的「雲頂夢號」及其姊妹郵輪「世界夢號」分別於2016及2017年啟航，並雙雙入選「世界十大最佳大型郵輪*」，而秉承品牌夢想家探索精神的第三艘郵輪「探索夢號」，除營運北亞及中國航線外，亦衝出亞洲，駛向澳洲及新西蘭等更廣闊海域。目前，星夢郵輪正在建造旗下最大、最新的兩艘劃時代「環球級」郵輪，其中首艘「環球級」郵輪「環球夢號」將於2021年首航。這艘排水量達208,000噸、最高載客量超過9,000人、匯聚頂尖科技及創新設施的巨型郵輪，將帶領品牌邁向郵輪旅遊新時代，進一步實踐環球郵輪船隊的宏大夢想。

開啟您的夢想之旅，請聯繫各大旅行社，瀏覽**dreamcruiseline.com**或致電我們：

辦事處	熱線電話
澳洲/ 紐西蘭	(61) 2 9212 6288
中國大陸	(86) 400 849 9848
中國香港	(852) 2317 7711
印度	艾哈邁達巴德 (91) 79 2630 8099 班加羅爾 (91) 99 0096 3807 孟買 (91) 22 7100 2888 新德里 (91) 11 4107 7900/01/02
印尼	(62) 21 2992 2890/2904/2905
日本	(81) 3 6403 5188
馬來西亞	吉隆坡 (603) 2302 1288 檳城 (604) 2631 128
菲律賓	(63) 2 8366 830/31/32
新加坡	(65) 6223 0002
中國台灣	(886) 2 2175 9562

所有資料在送印時皆為正確。星夢郵輪有權隨時基於任何理由取消和/或取代任何資料或任何已安排之停泊港口/行程/價格/活動節目而無須事先通知。
2020版權©歸星夢郵輪所有。保留所有權益。未經星夢郵輪事先書面同意，本宣傳冊內的任何部分皆不可以任何形式，例如圖像、電子或活動構思，包括但不限於影印、錄影、錄音或從儲存與檢索系統獲得資料的方式，進行複製或使用。圖片只供參考。版本4.4

A MEMBER OF
GENTING CRUISE LINES
雲頂郵輪集團成員

*《2018-2020伯利茲郵輪年鑑》